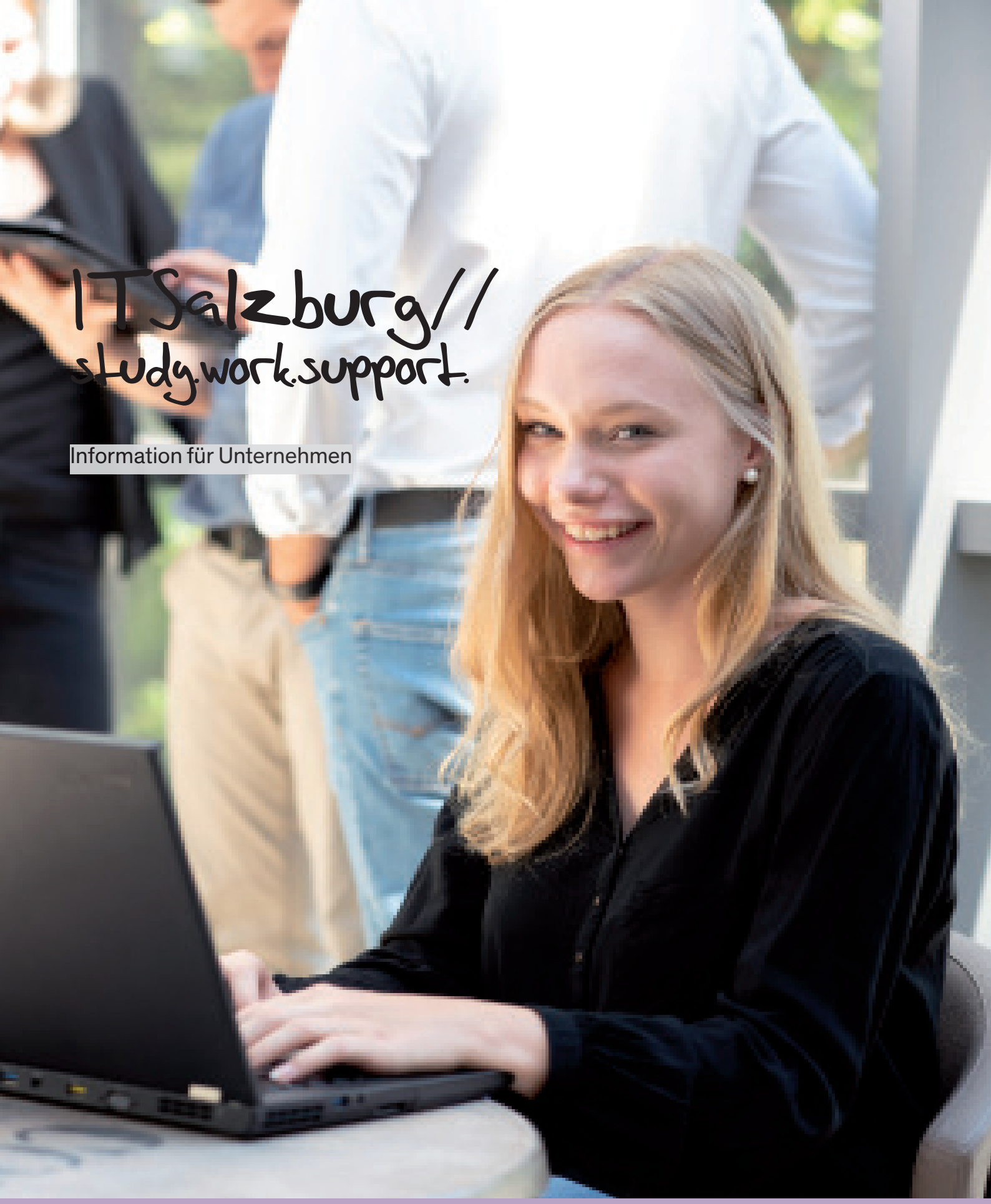

ITSalzburg//
study.work.support.

Information für Unternehmen

ITS Förderverein
Informationstechnik &
System-Management

FH Salzburg
Information Technologies
and Digitalisation

WORUM GEHT ES?

Ziel ist es, mit einem einzigartigen und attraktiven Angebot mehr qualifizierte IT-Studierende für Salzburg zu gewinnen bzw. einer Abwanderung aus der Region entgegenzuwirken und damit in weiterer Folge den IT-Standort Salzburg langfristig zu stärken. Im Fokus steht dabei die Unterstützung der Salzburger Unternehmen als attraktiver Arbeitgeber.

Das *study.work.support* wird seit 2017 angeboten. Studierende bekommen neben einem bezahlten Studienplatz und einem Wohnungskostenzuschuss die Möglichkeit, während der Ausbildung, in einem Salzburger (IT)-Top-Unternehmen viel Praxiserfahrung zu sammeln.

Es gestattet den Unternehmen, im Idealfall, eine IT-Fachkraft langfristig an sich zu binden. Die Partner-Unternehmen sichern sich durch dieses Projekt einerseits gut ausgebildete IT-Arbeitskräfte und andererseits leisten sie selbst einen Beitrag für die IT-Zukunft Salzburgs.

Das Projekt ist beim Förderverein Informationstechnik & System-Management angesiedelt. Der *Förderverein übernimmt die Organisation, Koordination sowie die Kosten des Marketings.*

Für welche Zielgruppe ist das Programm gedacht?

Das Programm richtet sich an Studienanfänger*innen und Studierende der Bachelor-Studiengänge Vollzeit

- Informationstechnik & System-Management
- Wirtschaftsinformatik & Digitale Transformation

welche, idealerweise, über eine technische Vorbildung (z.B HTL, IT-HAK oder anders erworbene IT-Kompetenzen) verfügen.

ÜBERBLICK

Ziel

Salzburg als:

- attraktiven Arbeitsmarkt für IT-Fachkräfte zu positionieren
- Hochschulstandort für IT-Studierende attraktiver zu machen

Angebot an Studierende

- Arbeitsverhältnis von 10 Stunden/Woche. Die Arbeitszeiten können flexibel und individuell vereinbart werden z.B Blockung in unterrichtsfreien Zeiten
- 742 Euro brutto Monatsgehalt (angelehnt an KV IT, ST1, Einstiegsstufe)
- Wohnungskostenzuschuss 120 Euro/Monat
- Übernahme der Studiengebühren (363,-- exkl. ÖH-Beitrag (~20 Euro) pro Semester)
- fixer Praktikumsplatz (6. Semester)

Vorteile für Unternehmen

- Das Programm bietet den Partner-Unternehmen die Möglichkeit sich als attraktiver Arbeitgeber in Salzburg zu positionieren und Studierende bereits während des Studiums an das Unternehmen zu binden.
- Alle an der Initiative teilnehmenden Partner-Unternehmen werden in alle Bewerbungs- und Marketing-Tools (Website, Folder, Open House FH Salzburg, Social Media Kampagnen, Mailings an Schulen etc.) integriert.
- Unternehmen lernen leistungsstarke, engagierte Studierende kennen und können diese frühzeitig für das Unternehmen und dafür begeistern, auch nach dem Studium in Salzburg zu bleiben.
- Mit dem study.work.support Paket vernetzen sich Wirtschaft und Wissenschaft zum beiderseitigen Nutzen. Es können weitergehende Kooperationen und gemeinsame Forschungsprojekte entstehen.
- Unternehmen stärken die Region als Wirtschafts- und Hochschulstandort und erhöhen die Standortattraktivität

FAQ

Wie ist Ablauf geplant? Wie kommen Unternehmen zu den richtigen Kandidat*innen ?

Beteiligte Firmen werden auf der Website (studyworksupport.at) vorgestellt.

Interessierte Studierende füllen einen Online-Bewerbungsbogen aus und können Firmen priorisieren. Die Bewerbungen werden an die entsprechenden Firmen weitergeleitet. Die Firmen vereinbaren dann mit den Kandit-at*innen Vorstellungsgespräche bzw. informieren diese/n bei Nicht-Eignung. Die Einstellung und vertragliche Abwicklung obliegt der Firma.

Wie lang sind Unternehmen als Partner an das study.work.support-Programm gebunden?

Ziel ist es, zumindest einen Platz über 3 Jahre (Bachelorstudium) anzubieten, idealerweise würde jedes Jahr eine/r neue/r Kandidat*in aufgenommen.

Welche Organistionsform liegt dem study.work.support zu Grunde?

Der Studiengang ist Vermittler zwischen den Studierenden und den Partner-Unternehmen. Alle Details bezüglich möglichem Arbeitsverhältnis, Arbeitszeit, Aufgaben, etc. sind direkt zwischen den Studierenden und den Partner-Unternehmen zu klären.

Was kostet die Teilnahme?

Übernahme des Gehalts, Wohnkostenzuschuss sowie Studiengebühren (ca 12.000 Euro / Jahr ohne Lohnnebenkosten)

Für Organisation & Marketing:

- Mitglieder des Fördervereins ITS: kostenlos (Infos unter www.fvits.at)
- Nicht-Mitglieder: 750 Euro Marketingbeitrag pro Jahr
- Vergünstigung für UBIT Salzburg Mitglieder: 500 Euro pro Jahr

Wer steht hinter dem Projekt?

Projektträger: Förderverein ITS der FH Salzburg

Projektinitiatoren
conova communications GmbH
Fachgruppe UBIT der WK Salzburg
FH Salzburg
ITG Innovationsservice für Salzburg
Porsche Informatik GmbH
StandortAgentur Salzburg

Einen Überblick über die aktuellen sws-Partner finden Sie unter
www.studyworksupport.at

Kontakt
Mag. Alena Teske
Urstein Süd 1
5412 Puch/Salzburg
alena.teske@fh-salzburg.ac.at
+43 (0) 50 22 11 1326